

Meuse info

Bulletin de liaison du Contrat de Rivière Meuse Aval et affluents

Belgique - België
P.P. - P.B.
4260 Braives
BC 33761

& affluents

N° 53 (Trimestriel) | Mars 2025

Programme 2025 des Journées Wallonnes de l'Eau

sommaire

Programme des JWE 2 - Focus : Lutte contre les inondations, où en sont nos communes ? **12** - Carte d'identité de L'Exhaure d'Ans **14**
En bref : Des bénévoles engagés pour nos rivières **15**

Balade Nature JWE - Comité local de la Mehainge

Les journées Wallonnes de l'eau

du 14 au 30 mars 2025

Un événement printanier incontournable

Les Journées Wallonnes de l'Eau (JWE) sont un rendez-vous majeur du printemps, directement inspiré par la Journée mondiale de l'Eau du 22 mars, instaurée par les Nations Unies en 1993 pour souligner l'importance vitale de l'eau douce. Créées pour prolonger cet élan de sensibilisation, les JWE mettent en lumière les enjeux liés à la préservation de cette ressource essentielle.

En 2025, elles se tiendront du 14 au 30 mars, avec près de 300 activités organisées par les quatorze contrats de rivière et leurs partenaires à travers toute la Wallonie.

Un programme varié pour préserver l'eau

Au programme : balades à pied ou à vélo, visites de sites exceptionnels, ateliers, conférences, expositions, et Opérations Rivière Propre. Ces activités permettront à chacun de découvrir ou redécouvrir les rivières, leur biodiversité et l'importance de les préserver. Sur le bassin de la Meuse Aval, vous pourrez profiter d'une multitude d'initiatives, toutes conçues pour sensibiliser petits et grands à la richesse de ce patrimoine naturel.

Et parce que la sensibilisation commence dès le plus jeune âge, les enfants ne seront pas en reste : des animations scolaires leur permettront de se familiariser avec la biodiversité aquatique, le cycle de l'eau et la prévention des inondations. Ces ateliers se tiendront dans les écoles de Bierwart, Forville, Hemptinne, La Calamine et Noville-les-Bois.

Le programme complet en ligne

Vous trouverez le programme complet sur :

www.journeeswallonnesdeleau.be

où une carte interactive vous permettra de choisir vos activités à travers toute la Wallonie. Dans les pages suivantes, nous vous proposons un aperçu des événements spécifiques au bassin de la Meuse Aval.

Une belle occasion de célébrer l'eau

Que vous soyez passionné par les activités sportives, artistiques, ludiques, historiques ou éducatives, les JWE sont l'occasion de célébrer l'eau à votre manière !

Le Conseil d'Administration et l'équipe du Contrat de Rivière Meuse Aval et affluents vous souhaitent une excellente édition des JWE 2025 !



Les activités sont gratuites, mais l'inscription préalable est obligatoire. N'oubliez pas de contacter les organisateurs !



Agenda des JWE 2025 sur le bassin de la Meuse Aval

16 mars

Balade nature : La vallée de la Solières

Lieu : [Huy](#) | p.4

Salon Inondea | Lieu : [Seneffe](#) | p.10

17 mars

Séance d'information sur la gestion des eaux usées domestiques | Lieu : [Tinlot](#) | p.8

18 mars

Séance d'information sur la gestion des eaux usées domestiques | Lieu : [Ohey](#) | p.8

22 mars

Balades nature :

» Mystères du ruisseau du Triffoy, faune et macrofaune | Lieu : [Marchin](#) | p.4

» Sur la piste du castor - Lieu : [Waremme](#) | p.4

Visite de la nouvelle écluse d'Ampsin-Neuville | Lieu : [Amay](#) | p.7

23 mars

Balades nature :

» De la Fosseroule à la Mehaigne au fil de l'eau | Lieu : [Héron](#) | p.5

» Trésors naturels du Château Féodal de Moha | Lieu : [Moha](#) | p.5

» La Via Jecore à vélo le long du Geer
Lieu : [Waremme](#) | p.5

Visites guidées :

» Gestion durable de l'eau au sein d'une exploitation horticole | Lieu : [Huy](#) | p.8

» **Visite** - Le captage de Modave
Lieu : [Modave](#) | p.9

24 mars

Atelier de fabrication de produits d'entretien écologiques | Lieu : [Tinlot](#) | p.9

27 mars

Théâtre : Pluie d'été, plus jamais comme ça !

Lieu : [Wanze](#) | p.10

28 mars

Stand - Protégeons nos habitations des inondations | Lieu : [Wanze](#) | p.11

29 mars

Balade nature : À la découverte des oiseaux du Haut Geer | Lieu : [Geer](#) | p.11

Atelier de fabrication de produits d'entretien écologiques | Lieu : [Raeren](#) | p.9

30 mars

Balades nature :

» Ravel & vous, au bord du Hoyoux
Lieu : [Modave](#) | p.6

» Le site de la Frayère de Lanaye
Lieu : [Visé](#) | p.6

» Observation des oiseaux des décanteurs de l'ancienne râperie
Lieu : [Waremme](#) | p.6

Visite - Echos perdus, exploration des sonorités de la trame blanche | Lieu : [Eghezée](#) | p.7



1 Biodiversité & balades nature



IMMERSION AU CŒUR DE LA VALLÉE DE LA SOLIÈRES



Découvrez une vallée sauvage et secrète lors d'une balade de 5 km commentée par un guide nature et un membre de l'équipe du CRMA.

📍 Parking à l'entrée de la rue de la Poudrerie, 4500 Huy

📅 16 mars 2025 de 09h00 à 12h30

Inscription : simar.laurent@gmail.com - 0471/91.63.25

Organisateurs : Laurent SIMAR guide nature, CRMA.

MYSTÈRES DU RUISSEAU DU TRIFFOY, FAUNE ET MACROFAUNE



Partez à la rencontre des habitants du ruisseau du Triffooy et apprenez à identifier les espèces grâce aux indices biotiques. Prévoyez des bottes !

📍 Rue du Triffooy 7, 4570 Marchin

📅 22 mars 2025 de 09h00 à 12h00

Inscription : michelcollard53@gmail.com - 0497/46.76.47

Organisateurs : Natagora Condroz Mosan, CRMA.

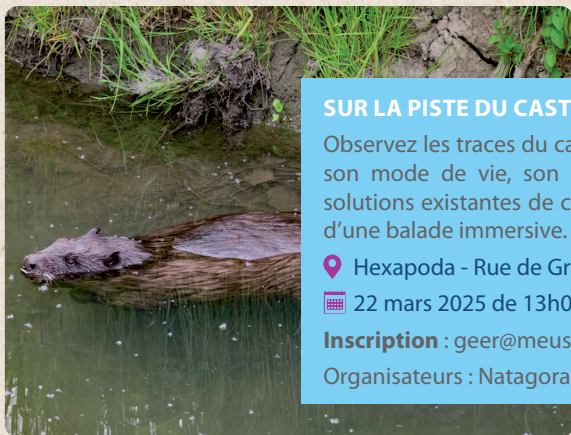

SUR LA PISTE DU CASTOR



Observez les traces du castor et comprenez son habitat, son mode de vie, son impact sur nos rivières et les solutions existantes de cohabitation avec l'homme, lors d'une balade immersive.

📍 Hexapoda - Rue de Grand'Axhe 45E, 4300 Waremme

📅 22 mars 2025 de 13h00 à 15h00

Inscription : geer@meuseaval.be - 0493/18.11.49

Organisateurs : Natagora, CRMA.



DE LA FOSSEROULE À LA MEHAIGNE AU FIL DE L'EAU



Démarrez la journée avec un petit-déjeuner au moulin avant une animation ludique pour enfant ou une balade commentée le long de la Fossoeroule.

📍 Rue Close 12 à 4217 Lavoir

📅 23 mars 2025 de 9h00 à 11h00

Inscription : info@moulinferrieres.be
085/25.28.78

Organisateurs : Moulin de Ferrière, Parc Naturel Burdinale-Mehaigne, CRMA.



TRÉSORS NATURELS DU CHÂTEAU FÉODAL DE MOHA



Explorez la faune et la flore emblématiques du Château Féodal de Moha, lors d'une animation familiale, suivie d'un apéritif convivial.

📍 Rue du Madot 101a, 4520 Moha

📅 23 mars 2025 de 11h00 à 12h00

Inscription : fanny@chateaumoha.be
085/21.39.02

Organisateurs : Château féodal de Moha, Parc Naturel Burdinale-Mehaigne, CRMA.

LA VIA JECORE À VÉLO LE LONG DU GEER

Pédalez de Waremmé à Tongres le long du Geer avec un guide du CRMA pour découvrir les aspects écologique et historique du trajet. Petite restauration prévue à Tongres : ~ 45 km, de 4 à 5h00.

📍 Parking du Colruyt, Rue du Moulin 17, 4300 Waremmé

📅 23 mars 2025 à 10h00

Inscription : geer@meuseaval.be
0493/18.11.49

Organisateur : CRMA.

À LA DÉCOUVERTE DES OISEAUX DU HAUT-GEER

Partez à la rencontre des oiseaux lors d'une balade guidée au sein de la réserve naturelle du Haut-Geer. En mars, ce havre de paix accueille de nombreuses espèces en halte migratoire.

📍 Place de la liberté, 4250 Geer

📅 29 mars 2025 de 8h30 à 10h30

Inscription : alain.colsoul@gmail.com
0472/48.91.59

Organisateurs : Réserve naturelle du Haut-Geer, Natagora, CRMA.



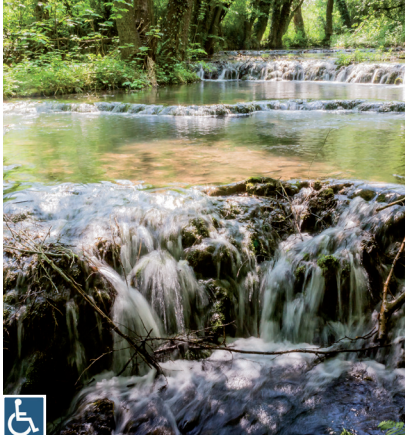

RAVEL & VOUS, AU BORD DU HOYOUX

Suivez le cours du Hoyoux lors d'une balade guidée sur le RAVeL et explorez ses installations didactiques sur le thème de l'eau.

📍 Ancienne gare de Régissa,
4577 Modave

📅 30 mars 2025 à 09h30 et 13h30

Inscription : info.sivh@gmail.com
085/41.29.69

Organisateurs : Syndicat d'Initiative Entre
Eaux et Châteaux.



LE SITE DE LA FRAYÈRE DE LANAYE

Plongez, lors d'une visite guidée, dans l'histoire écologique d'un lieu où la nature a su reconquérir les rives de la Meuse.

📍 Parking de l'écluse de Lanaye
Quai de Caster, 4600 Visé

📅 30 mars 2025 de 10h00 à 12h00

Inscription : fleuve@meuseaval.be
0473/18.71.34

Organisateurs : Natagora, DNF, CRMA.

OBSERVATION DES OISEAUX DES DÉCANTEURS DE L'ANCIENNE RÂPERIE

Guettez les oiseaux nicheurs et migrateurs lors d'une balade guidée à la découverte des espèces qui fréquentent ce Site de Grand Intérêt Biologique des décanteurs de l'ancienne râperie à Waremme.

📍 Rue du Parc Industriel au niveau des décanteurs, 4300 Waremme

📅 30 mars 2025 de 08h30 à 10h30

Inscription : thierry.ory@natagora.be - 0494/92.46.38

Organisateurs : Réserve naturelle du Haut-Geer, Natagora, CRMA.

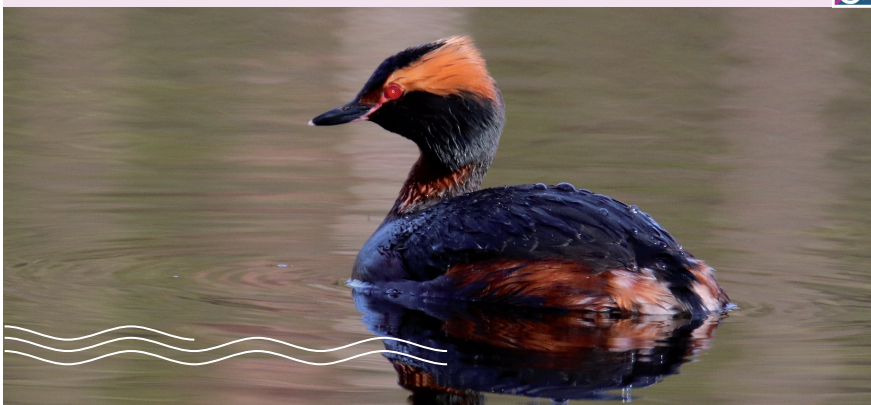

Expériences atypiques & héritage culturel



©SOFICO

VISITE DE LA NOUVELLE ÉCLUSE D'AMPSIN-NEUVILLE



Embarquez pour une visite guidée inédite pour découvrir le site éclusier, son rôle dans le transport fluvial et sa passe à poissons, la plus longue de Wallonie.

📍 Ecluse d'Ampsin, Avenue de l'Industrie, 4540 Amay

📅 22 mars 2025 de 13h30 à 15h30

Inscription : fleuve@meuseaval.be - 0473/18.71.34

Organisateurs : SPW MI, CRMA.



LES DOUVES, UN SYSTÈME DE DÉFENSE PASSIVE



Explorez l'histoire des douves à travers une visite guidée d'une heure du Château de Fallais, un jeu d'orientation dans le parc et une exposition sur l'eau et les douves. Explications en LSFB (sourds).

📍 Château de Fallais. Rue du Château, 2 à 4260 Fallais

📅 23 mars 2025 : Ouverture du site de 13h00 à 16h00

Inscription : contact@chateaufallais.be - 019/69.81.89

Organisateur : Château de Fallais asbl.



ECHOS PERDUS, EXPLORATION DES SONORITÉS DE LA TRAME BLANCHE



Expérimentez un parcours sensoriel unique aux étangs de Boneffe, incluant une partie les yeux bandés, pour une immersion dans la nature et la trame blanche.

📍 Rue de l'Abbaye en face du n°1, 5310 Eghezée

📅 30 mars 2025 de 10h00 à 12h00

Inscription : adelruelle@meusecampagnes.be
0489/20.91.71

Organisateurs : GAL Meuse@campagnes, Commune d'Eghezée.

3 Gestion durable de l'eau

LA GESTION DES EAUX USÉES DOMESTIQUES

Informez-vous sur l'assainissement des eaux usées domestiques lors de séances d'information de 2h00, à destination des citoyens et professionnels dans deux de nos communes partenaires. Plusieurs dates :

📍 Rue du Centre 19 à 4557 Tinlot



📅 19 mars 2024 à 19h30

Cette séance débutera par une visite de 30min du système d'épuration communal.

Inscription : joachim.rebia@tinlot.be
085/83.09.34

Organisateurs : Commune de Tinlot, AIDE, CRMA.



📍 Place Roi Baudouin 80, 5350 Ohey



📅 18 mars 2025 à 19h30

Inscription : bernard.hanquet@ohey.be
085/82.44.74

Organisateurs : Commune d'Ohey, INASEP, CRMA.



GESTION DURABLE DE L'EAU AU SEIN D'UNE EXPLOITATION HORTICOLE

Visitez la pépinière ApiFlora et découvrez comment l'irrigation, les mares et la gestion des eaux de ruissellement favorisent la biodiversité.

📍 Chemin du Vieux Moulin 7, 4500 Huy

📅 23 mars 2025 de 10h00 à 11h30

Inscription : apiflora.be@gmail.com - 0486/50.67.12

Organisateurs : ApiFlora - Pépinière de plantes sauvages indigènes, CRMA.

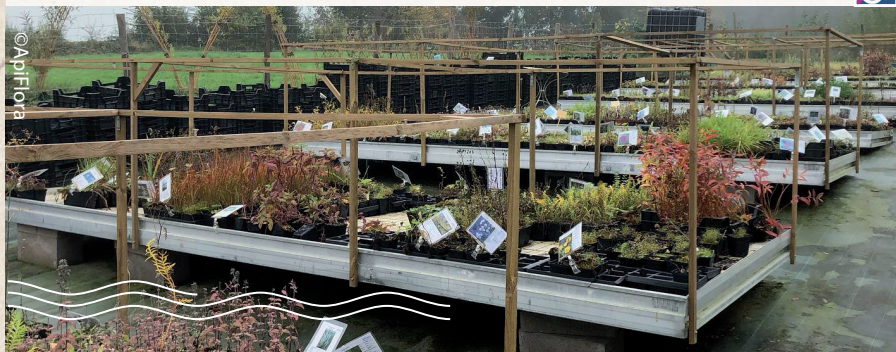

LE CAPTAGE DE MODAVE

Venez visiter durant 2h30 l'un des plus grands captages souterrains de Belgique à Modave et découvrez les galeries drainantes servant à intercepter l'eau de la nappe souterraine. Vivaqua y capte les sources du Hoyoux afin d'alimenter la Région bruxelloise et plusieurs communes wallonnes.

📍 Chaussée de Pailhe 3a à 4577 Modave

📅 23 mars 2025 de 10h00 à 17h30

Formulaire d'inscription en ligne : ➡️

Plus d'infos : florence.herion@vivaqua.be
025/18.86.60

Organisateur : VIVAQUA.



4 Produits d'entretien écologiques



ATELIERS DE FABRICATION DE PRODUITS D'ENTRETIEN ÉCOLOGIQUES

Envie d'un intérieur propre tout en respectant la planète et sans utiliser de produits pouvant nuire à votre santé ? Apprenez à fabriquer vos propres produits d'entretien écologiques à base de bicarbonate de soude, savon noir et autres ingrédients naturels !

Dans le cadre des JWE, nous vous proposons des ateliers pratiques où vous découvrirez des recettes simples, économiques et efficaces pour entretenir votre maison sans polluer. Vous recevrez également des astuces pour bien choisir vos produits écologiques et limiter les emballages jetables.

Rejoignez-nous pour une expérience conviviale et enrichissante, et adoptez des gestes durables au quotidien !

📍 Rue Malplaquaye 1,
4557 Tinlot

📅 24 mars 2025 de 19h30 à 22h00

Inscription : marie.gotzen@tinlot.be
085/24.16.91

Organisateurs : Commune de Tinlot,
CRMA.

📍 Dorfhaus Eynatten, Lichtenbuscher
Straße 25, 4731 Eynatten

📅 29 mars 2025 de 9h30 à 12h00

Inscription : andreas.wagner@raeren.be
087/85.89.99

Organisateurs : Commune de Raeren,
Haus Ternell, CRV, CRMA.

5 Lutte contre les inondations



SALON INONDEA

Participez à un salon informatif consacré à la prévention des inondations, avec des stands tenus par des spécialistes en protection de l'habitat et des animations interactives sur ce thème crucial. Tout au long de la journée, des conférences seront proposées pour approfondir les solutions face aux risques d'inondation.

Entrée gratuite

📍 Place Penne d'Agenais, 7180 Seneffe

📅 16 mars 2025 de 10h00 à 17h00

Pas d'inscription nécessaire.

Inondéa

Plus d'infos sur : <https://inondea.com/>

Organisateurs : Commune de Seneffe, SPW, les 14 contrats de civière de wallonie.



© J. Falbot



THÉÂTRE - PLUIE D'ÉTÉ, PLUS JAMAIS COMME ÇA !

Plongez dans cette performance émotive mise en scène par Fabrice Piazza, née d'un travail collectif autour des témoignages des personnes touchées par les inondations de 2021. Interprétée par des comédiens amateurs, cette mise en voix explore l'après-inondation et les répercussions durables de ces événements sur les victimes.

📍 Place Faniel 8, 4520 Wanze

📅 27 mars 2025 de 20h00 à 21h00

Inscription : info@centreculturelwanze.be
085/21.39.02

Organisateurs : Réseau des écrivains publics, Centre Culturel de Wanze.

PROTÉGEONS NOS HABITATIONS DES INONDATIONS !



Venez découvrir des solutions pratiques pour protéger votre maison contre les inondations. Sur place, des démonstrations sur l'utilisation des batardeaux, des fascicules explicatifs, des informations sur les clapets anti-retour, ainsi que des photos d'installations de protection et une maquette de maison résiliente.

📍 Au marché hebdomadaire Place Faniel à Wanze et au Service des Travaux, chaussée de Wavre 14, 4520 Wanze

📅 28 mars 2025 de 14h00 à 18h00

Pas d'inscription nécessaire.

Plus d'infos : service.environnement@wanze.be

Organisateurs : Commune de Wanze, CRMA.



6

11e édition du Grand Nettoyage BeWapp

Du 20 au 23 mars prochain, participez à la 11e édition du **Grand Nettoyage** ! Ce rendez-vous incontournable, qui marque l'arrivée du printemps, rassemble chaque année des milliers de Wallons souhaitant améliorer leur cadre de vie en nettoyant leur environnement. L'enthousiasme des citoyens pour cette initiative est perceptible, notamment à travers les nombreux défis lancés sur les réseaux sociaux, où chacun montre sa créativité !

Cette édition invite à nouveau les **particuliers, écoles, associations et entreprises** à se mobiliser, tout en respectant les consignes de sécurité.

Rendez-vous sur bewapp.be pour vous inscrire **entre le 10 février et le 12 mars 2025**. L'inscription en ligne vous permettra de choisir votre parcours et de commander le matériel nécessaire pour vous et vos coéquipiers. Votre commune sera informée de votre participation et prendra contact avec vous pour organiser la collecte des déchets.

Pour plus
d'informations

www.bewapp.be

gn@bewapp.be

facebook.com/bewapp.asbl



focus

Lutte contre les inondations, où en sont nos communes ?

Les Plans de Gestion des Risques d'Inondation (PGRI) ont été mis en place en Wallonie pour réduire l'impact des inondations à travers un cycle de gestion complet : prévention, protection, préparation, et réparation. Ce cadre d'actions est soutenu par un budget total de 71,2 millions d'euros, réparti entre les communes wallonnes. Les communes du CRMA bénéficient d'une enveloppe de 10 millions d'euros pour la mise en œuvre de projets concrets visant à améliorer la résilience face aux risques d'inondation.

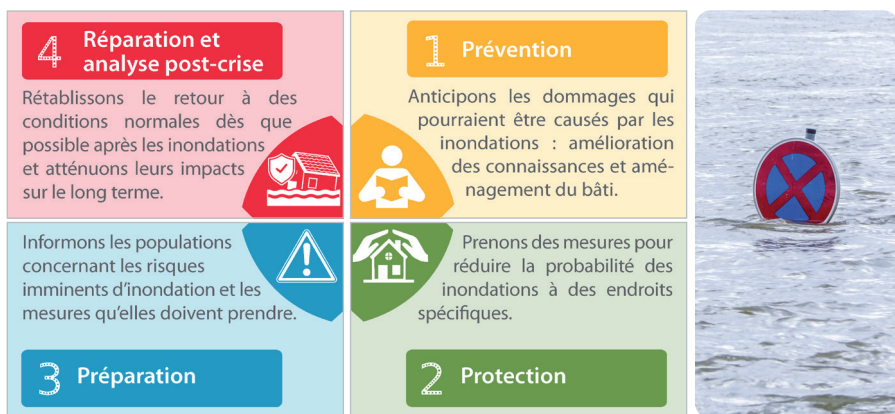

Le 31 décembre 2024, les communes ont soumis leur rapport formel dans le cadre des PGRI. Ce document recense les projets retenus pour renforcer la résilience du territoire face aux inondations. Cette étape essentielle permet d'identifier et de prioriser des actions concrètes visant à réduire les risques et à mieux protéger les habitants et le territoire.



Les projets déposés par les communes du CRMA couvrent un large éventail d'actions concrètes pour renforcer la résilience face aux inondations, en s'inscrivant dans les différentes étapes du cycle de gestion des risques.

La **prévention** se traduit par des actions de sensibilisation et d'information, comme des campagnes pédagogiques à destination des citoyens et des écoles. L'objectif est de rappeler l'importance de la gestion locale du risque et des gestes préventifs à adopter pour limiter l'exposition aux inondations. Elle inclut également des études hydrauliques et hydrographiques, essentielles pour mieux comprendre les dynamiques des cours d'eau et anticiper les risques.

La **protection** constitue une part importante des projets déposés. Elle comprend la création de zones d'immersion temporaire (ZIT) et de bassins de rétention, des aménagements conçus pour ralentir l'écoulement des eaux et réduire l'impact des crues sur les zones

habitées. Des travaux de stabilisation de berges et des aménagements anti-érosifs complètent cette catégorie, visant à limiter le ruissellement et les coulées de boue.

La **préparation** est abordée par l'acquisition d'équipements et de matériel permettant d'améliorer la gestion des crises, tels que des batardeaux, du matériel de protection ou encore des plans d'intervention. Ces mesures garantissent une meilleure réactivité lors d'un événement d'inondation.

Enfin, des projets de **réparation** ont également été introduits, avec l'achat de matériel spécifique comme des pompes électriques, des waders ou du matériel permettant un retour à la normale après l'inondation. Ces investissements visent à faciliter un retour à la normale rapide et sécurisé après un sinistre.

Répartition des projets déposés par les communes partenaires du CRMA :

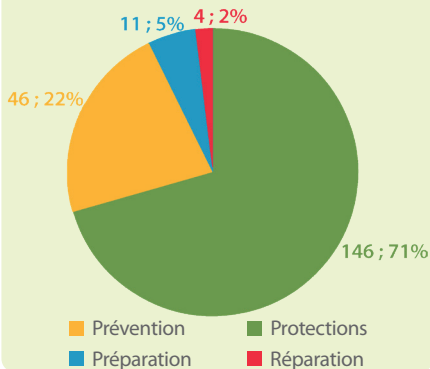

Ces projets illustrent l'engagement des communes à réduire les impacts des inondations, mais la résilience du territoire repose aussi sur la mobilisation de chacun. Chacun de nous peut contribuer à cet effort, que ce soit en aménageant son habitation, en adoptant des pratiques favorisant l'infiltration de l'eau ou en s'informant sur les bons comportements en cas d'alerte. La gestion des inondations est l'affaire de tous : chaque action, aussi petite soit-elle, compte pour un territoire plus sûr et mieux préparé.

Les contrats de rivières de wallonie vous informent dans le cadre de la Convention « Culture du Risque Inondations »



Carte d'identité L'Exhaure d'Ans



Son ou ses nom(s) : L'Exhaure d'Ans ou Roua de Prouester ou Le Beek en fonction de l'endroit.

Source et confluence : L'Exhaure d'Ans prend sa source à la limite entre la Commune de Grâce-Hollogne et la Ville d'Ans et se jette dans le Geer à Nerem, en aval de Tongres, en région flamande.

Affluent du : Geer. L'Exhaure d'Ans n'a aucun affluent sur toute la longueur de son parcours.

Catégorie (gestionnaire) : L'Exhaure d'Ans est classé en 2e catégorie (Province de liège) jusqu'à sa sortie du territoire wallon.

Données chiffrées : Longueur de l'Exhaure d'Ans : environ 11 km ; superficie du bassin versant : 21 km². (57,3% sur la Ville d'Ans et 42,7% sur la Commune de Juprelle).

Masse d'eau : MV20R.

Occupation du sol : Territoires agricoles (68%) ; forêts et milieux semi-naturels (1%) ; territoires artificialisés (30%) ; surfaces en

eau et zones humides (1%).

Structure écologique : L'Exhaure d'Ans prend sa source à la limite entre les Communes de Grâce-Hollogne et Ans. Il est très vite souterrain et passe sous la Ville d'Ans. Il faut attendre qu'il arrive au niveau de la route militaire pour retrouver un tracé aérien jusqu'à sa sortie du territoire wallon. Il ne traverse aucun site de grand intérêt biologique et aucune zone Natura2000. Il longe principalement des terres de cultures. Sur son tracé aérien, un projet de replantation de haies pour renforcer la ripisylve est en cours et porté par la Ville d'Ans.

Site Natura 2000 : Aucun.

Qualité de la masse d'eau (Mv20R, 2022) : Etat écologique : médiocre – Etat chimique : Bon (hors PBT) / Pas bon (avec PBT).

Paramètres déclassants : Etat écologique : O2 dissous ; CODDBOS ; P tot ; N Kjeldahl ; NO2. Etat chimique : PBT ubiquistes.

Spécificités : Le bassin versant de l'Exhaure d'Ans accueille plusieurs captages mais aucun ne nécessite une zone de prévention. Il traverse de part en part la zone de captage CIL001 « Galeries de Hesbaye », mais la zone de prévention de ce captage n'est pas encore arrêtée. La plaine agricole qui borde l'Exhaure d'Ans a été sélectionnée pour un projet pilote mené par le GAL je suis hesbignon de mise en place d'aménagements favorables au bruant proyer (*Emberiza calandra*), espèce qui niche strictement en zone agricole et qui est en déclin dans la région.

Balades à proximité : A partir de la route militaire, l'Exhaure d'Ans longe de nombreux chemins de remembrements. Il est donc possible de se promener facilement le long de certains tronçons de l'Exhaure d'Ans.

Si une balade vélo vous intéresse, remontez jusqu'au Geer et emprunter la Via Jecore, qui vous emmènera jusque Maastricht, là où le Geer se jette dans la Meuse !

Deux feuilles de routes sont disponibles ici :



<https://pointsnoeuds-provincedeliege.be/>

En bref

DES BÉNÉVOLES ENGAGÉS POUR NOS RIVIÈRES

Les bénévoles du Contrat de Rivière Meuse Aval et affluents s'investissent plus que jamais pour la **préservation de nos cours d'eau** ! Grâce aux formations qu'ils ont reçues, plusieurs d'entre eux sont désormais prêts à animer de manière autonome des activités autour des stations d'épuration et de la reconnaissance des poissons de nos rivières.



En accompagnant notre équipe sur le terrain, ils s'imprègnent des méthodes et techniques nécessaires pour reprendre certaines animations. Leur présence lors des événements, comme les Journées de l'Arbre, ou d'animations scolaires, permet d'élargir les plages horaires et de sensibiliser un public encore plus large.

Un immense merci à eux pour leur dynamisme et leur belle coopération, qui illustrent un engagement exemplaire au service de l'eau et de la nature !

Vous souhaitez rejoindre l'aventure ?
Contactez Ludivine Janssens,
à l'adresse suivante :
animation@meuseaval.be.



Contactez-nous! info@meuse@aval.be

Locaux de Wanze : 085/61.21.40 | Rue Lucien Delloye, 1 à 4520 Wanze

COMITÉ LOCAL GEER > OLIVIER DOUPAGNE | 0493/18.11.49 | geer@meuseaval.be

COMITÉ LOCAL HOYOUX > SÉBASTIEN DEVILLERS | 0474/31.15.15 | hoyoux@meuseaval.be

COMITÉ LOCAL MEHAIGNE > SAMUEL VANDER LINDEN | 0478/19.03.78 | mehaigne@meuseaval.be

COMITÉ LOCAL MEUSE FLUVIALE > CORENTIN AMAND | 0473/18.71.34 | fleuve@meuseaval.be

CONVENTION EEE > ANNABELLE GIGOT | 0474/52.09.36 | invasives@meuseaval.be

ANIMATIONS > LUDIVINE JANSSENS | 0499/70.82.99 | animation@meuseaval.be

INVENTAIRES DE TERRAIN > MARIE-CLAIRE HOUÉE | 0478/19.03.89 | inventaire@meuseaval.be

QUALITÉ DE L'EAU SUR LE GULP ET CHARGÉ DE MISSION «INONDATION» :

> BENJAMIN BEERTEN | 0495/29.58.93 | gulp@meuseaval.be ou inondation@meuseaval.be

COORDINATION / ADMINISTRATION > EDMÉE LAMBERT | administration@meuseaval.be

Locaux de Plombières : 0496/81.81.30 | Rue du Chemin de fer, 25 à 4850 Plombières

COMITÉ LOCAL BERWINNE - JULIENNE > PATRICK RIXEN | berwinne@meuseaval.be

COMITÉ LOCAL GUEULE > PATRICK RIXEN | gueule@meuseaval.be

Bulletin de liaison du Contrat de Rivière Meuse Aval et affluents réalisé avec le soutien du Service Public de Wallonie, des provinces de Liège et de Namur et des 51 communes et villes partenaires : Amay, Ans, Aubel, Awans, Bassenge, Berloz, Blegny, Braives, Burdinne, Clavier, Crisnée, Dalhem, Donceel, Eghezée, Faimés, Fernelmont, Fexhe-le-Haut-Clocher, Flémalle, Geer, Grâce-Hollogne, Hannut, Havelange, Héron, Herstal, Herve, Huy, Juprelle, La Bruyère, La Calamine, Lontzen, Marchin, Modave, Nandrin, Neupré, Ohey, Oreye, Oupeye, Plombières, Raeren, Remicourt, Saint-Georges-sur-Meuse, Soumagne, Thimister-Clermont, Tinlot, Verlaine, Villers-le-Bouillet, Visé, Wanze, Waremme, Wasseiges, Welkenraedt.



Layout : Elise Latinne.

Mise en page : Justine Sarthe, CRMA.

Éditeur responsable: Béatrice Moureau, présidente.

Imprimé sur papier PEFC.

Ou...
Abonnez-vous
en ligne sur
meuseaval.be

Talon d'adhésion

Oui! Je suis intéressé(e) par la gestion de l'eau et des cours d'eau.

Je souhaite recevoir gratuitement le bulletin de liaison du Contrat de Rivière Meuse Aval.

Prénom, NOM :

Par mail :

Par courrier :

Talon à renvoyer à la cellule de coordination par mail ou par courrier.

Contrat de Rivière Meuse Aval et affluents : Rue Lucien Delloye, 1 à 4520 Wanze
info@meuseaval.be | www.meuseaval.be

